

행복동행 동계명

2023년 70호

후원 봉사 안내

어르신들을 위한 열린시설, 여러분들과 함께 사랑을 실천하고 싶습니다.
뜻이 있는 분은 누구나 환영합니다.
후원계좌 _ 우리은행 1005-901-011284, 예금주 _ 혜명양로원

자원봉사자 모집

모집대상 | 개인 및 단체

모집내용 | 노력 봉사

어르신 숙소 청소, 목욕, 식당보조 등

프로그램 진행 및 보조

치매예방-여가 프로그램 진행 및 보조

의료 봉사

의료 관련 서비스 실시

정서지원봉사

말벗, 책 읽어드리기, 산책하기

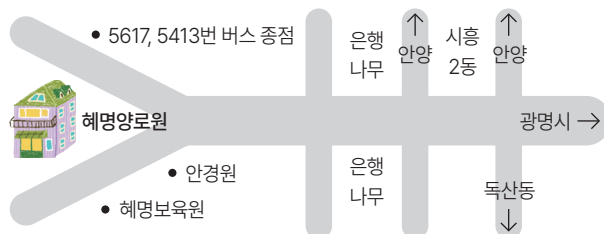

발행처 _ 사회복지법인 혜명 혜명양로원

발행인 _ 채명석

주소 _ 서울시 금천구 금하로 29길 36

홈페이지 _ www.hmtown.kr

이메일 _ rhddid2@hanmail.net

연락처 _ TEL 02)802-6765

FAX 02)892-2068

지하철 1호선 _ 금천구청역 마을버스 1번 범일운수 종점 하차

지하철 2호선 _ 구로디지털단지역 5617번 종점 하차, 신림역 5413번 종점 하차



사회복지법인 혜명

혜명양로원



사회복지법인 혜명

혜명양로원

"어르신들의 행복한 노후"를 최고의 가치로
오늘도 혜명양로원 전직원들은 어르신 섬김에 최선을 다합니다.

안녕하세요? 혜명양로원 사무국장 송진희입니다.

혜명양로원은 지난 3년간 코로나 시기를 잘 견디며 지역사회와 함께하는 공동체로 어르신들의 존엄과 존중을 실천하는데 최선을 다해왔습니다. 오늘을 감사하고 내일의 희망을 품으며, 오늘보다 나은 내일이 될 수 있도록 지금의 어려움을 극복해 나갈 것입니다. 이제 코로나가 일상으로 되어가는 지금 다시 시작하는 마음으로 새로운 프로그램을 개발하고, 여러 폭넓은 서비스를 제공함으로써 인생의 황혼기를 맞이한 어르신들의 여생이 활기찬 노년이 될 수 있도록 노력하고 있으며, 소외되는 어르신이 한분도 발생하지 않도록 세심함 주의속에 돌봄을 실천해 나가겠습니다.

또한 우리가 서로 살피고 배려하며 함께 행복한 세상을 만들어 나가듯이 어르신들의 행복한 노후 생활과 이를 위한 직원들의 섬김의 과정 속에서 어르신과 직원 모두가 행복할 수 있도록 최선을 다하겠습니다.

지금까지 혜명양로원을 향해 보내주신 관심과 사랑 격려에 다시한번 감사드리며 항상 행복하심을 기원하겠습니다.

혜명양로원 사무국장 송진희

Contents

02 원장 인사말

03 양로원 소개

04 시설현황

05 혜명의 하루

06 코로나19 시설 운영 소식

08 어르신 및 직원 동정

09 신입직원 인사말

10 사업소개

- 2022년 시설보수
- 의료/재활 서비스
- 영양/급식 서비스
- 어울림 향상 프로그램
- 기능회복 프로그램
- 여가활용 프로그램
- 특성화 프로그램
- 일상 케어 프로그램

16 후원자 소개

18 2022 결산서

2023 예산서

2022 후원금 수입 지출 내역

19 후원금 자동이체 동의서

20 자원봉사 후원 안내

미션 | 따뜻한 섬김으로 어르신들의 행복한 노후를 책임지는 양로원

비전 | 인권과 존엄·존중

행복한 노후의 삶을 누릴 수 있도록
존엄과 존중을 실천하는 양로원

지역사회 소통 및 참여

지역사회와 함께하는 공동체로
웃음꽃이 피는 보금자리

연혁

1978.12.29.

구로구 시흥동 241-7호에 착공

1982.02.15.

양로원 준공

1982.04.10.

양로원 개원 (초대 원장 장덕오 취임)

1999.04.17.

3대 원장으로 류인수 취임

2000.06.01.

4대 원장으로 박재근 취임

2002.11.13. ~ 2003.06.19.

신관 신축 이전

2017.06.01.

5대 원장으로 박혜정 취임

2020.06.01.

6대 원장으로 채명석 취임



운 영 법 인 | 사회복지법인 혜명 입 소 정 원 | 입소정원 64명(남32명/여32명)
 개 원 일 | 1982. 4. 10. 직 원 | 21명
 건물 연면적 | 1,606m²(486.2평)



혜명의 하루



시간	내 용	시간	내 용
05:00	기상/자유시간	12:00	식사/투약/구강위생
07:10	식사/투약/구강위생	14:00	프로그램/물리치료/산책/외출
09:00	프로그램/물리치료/산책/목욕/외출	17:00	식사/투약/구강위생

입소안내

무료입소 : 만 65세 이상 일상생활 가능하신 분으로 국민기초생활보장법상 생계급여 또는 의료급여자

구비서류(3개월 이내 서류)	입소절차
1. 주민등록등본	양로원 방문 상담 - 관할 주민센터 신청 구청접수 - 양로원입소(구비서류지참)
2. 제적등본	
3. 가족관계증명서	
4. 수급자 증명서	
5. 건강진단서(전염병 확인용)	
6. 병원 진단서, 처방전	

실비입소 : 만 65세 이상 일상생활 가능하신 분으로 당해 년도 도시근로자 평균소득 이하인 분

구비서류(3개월 이내 서류)	입소절차
1. 주민등록등본	가족과 방문 상담(구비서류안내)-입소판정회의 구청입소자격심사-양로원 입소(구비서류지참)
2. 가족관계증명서	
3. 소득증명원(세무서)	
4. 건강보험납부확인서(건강보험공단)	
5. 건강진단서(전염병 확인용)	
6. 병원 진단서, 처방전	
7. 입소당일(보증금, 월 생활비)	





어르신 발열체크 및 건강상태 확인

매일 오전, 오후 2회 전체 어르신의 체온과 건강상태를 확인하며, 입소 어르신의 안전에 만전을 기하고 있습니다.



안심면회소 설치 운영

입소어르신과 가족이 그리운 마음을 나눌 수 있는 안심면회소를 설치하여 운영하고 있습니다.



방역소독 및 실내공기 환기

시설 내부는 어르신들이 아침부터 저녁이 되어 주무실 때까지 생활하는 공간으로 시설 직원이 매일 오전, 오후 출입문 손잡이, 안전 손잡이, 문고리, 침대등 시설내부를 소독하고 있으며, 월1회 전문 소독업체를 통해 시설 내, 외부 전체 소독을 실시하고 있습니다.

미세먼지 주의보를 확인하며 일일 매 2시간 마다 전체 생활실 환기를 통해 쾌적한 실내 공기를 유지하고 있습니다.

남, 여 어르신 격리실 운영

37.5도 이상의 발열증상이 있거나 외출 다녀오신 분들을 대상으로 일정기간 건강상태를 확인할 수 있는 남, 여 격리실을 운영하고 있습니다.

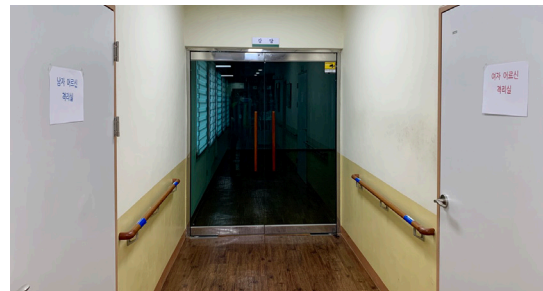

남, 여 어르신 분리식사 및 가림막 설치

사회적 거리두기 방침에 따라 통합 운영하던 식당을 가림막 설치 후 남,여 어르신 분리하여 식사를 진행하고 있습니다.

코로나19 간이검사 키트 상시 구비

코로나19 검사를 위한 간이검사 키트를 구비하여 코로나19 예방 및 확산방지에 만전을 기하고 있습니다.

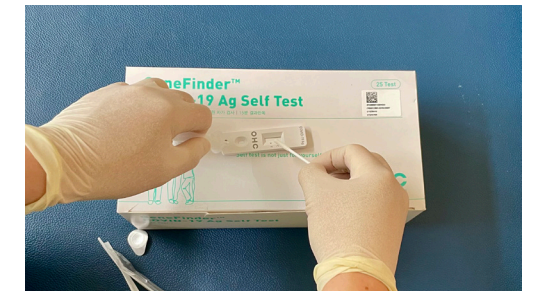

어르신 동정 (2022.1.~2022.12.)

입소 : 강순식, 김경예, 김옥분, 김옥영, 김정자, 박명자, 박성열, 박일분, 양복기, 이군자, 이순자, 임정순, 장영수, 정인호, 최계영

퇴소 : 김태영, 박덕자, 박명자, 이군자, 이순옥, 이옥재, 임현순, 장영수, 조정환, 채규권, 최계영

사망 : 김교준, 김성춘, 김옥분, 김원순, 박상권, 백길현, 신정식, 유석근, 최윤, 한고명

직원동정

입사 : 김분남 조리원, 진성희 사무원, 박범진 생활지도원

퇴사 : 김정건 생활지도원



김분남 조리원

안녕하십니까? 조리원 김분남입니다. 혜명양로원에 입사하게 되어서 반갑습니다. 저는 앞으로 어르신들께 맛있는 식사를 드실 수 있게 정성을 다해서 마련해 드리겠습니다.



진성희 사무원

안녕하세요. 혜명양로원 사무원으로 입사한 진성희입니다. 어르신들이 항상 웃는 얼굴로 반갑게 맞이하여 주셔서 감사한 마음으로 즐겁게 근무를 하고 있습니다. 어르신들과 양로원에 도움이 될수 있도록 업무에 최선을 다하는 직원이 되겠습니다.



박범진 생활지도원

안녕하세요. 사회복지요원으로 혜명양로원과의 인연을 시작해 이제는 생활지도원으로서 새로운 인연을 맺게 된 박범진입니다. 이제 막 첫발을 내딛게 되어 부족한 점도 많지만 어르신들이 편하게 지내실 수 있도록 최선을 다하는 생활지도원이 되고자 합니다. 감사합니다.





2022년 시설 보수



사무실 수납장 설치



이동형 에어컨 설치



물리치료 운동매트 설치

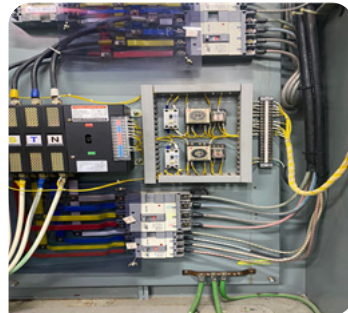

배전반 교체 및 전기공사



자동혈압계 설치



생활실 냉장고 설치



치유 텃밭 둘레길 설치



식기세척기 교체



의료 재활 서비스



촉탁의 진료

월 2회 어르신 물리치료위한 촉탁의 진료후
의사지시서에 따른 처방



건강 검진

9/14~9/23 김재연내과 방문하여
건강관리 위한 검진



건강관리교육

건강관리 위한 “변비”관련 교육



코로나 접종

11/30 금천구 보건소에서 방문하여 코로나
추가 접종 진행



물리치료

냉온열, 전기, 광선, 물과 기타 물리적 요법을
사용한 치료



재활운동치료

손상과 기능적제한 등에 관련된 어르신들의
건강 향상 운동치료



영양 급식 서비스



맞춤식 & 기호식 제공

제철 식품을 이용하여 어르신들의 욕구와 건강 상태를 고려하여 맞춤식 및 기호식 제공.



김장 체험 행사

어르신들의 계절감각 및 소근육운동을 돕고 어르신세대의 “나 어릴적 김장하는 날의 추억”을 경험하고자 김장 체험 행사 진행.

어울림 향상 프로그램



정월대보름 윷놀이 대회

정월대보름을 맞아 어르신들과 윷놀이 대회를 진행함. (코로나19로 인해 단독 진행)



어버이날 잔치

어버이날을 맞이하여 전체 선물 드리고 100세 어르신 축하드림 (코로나19로 인해 단독 진행)



노인의 날 한마음 축제

노인의 날을 맞이하여 부서별로 다양한 게임과 상품을 준비하여 진행함. (코로나19로 인해 단독 진행)



40주년 행사

혜명양로원 40주년을 맞이하여 양로원의 역사 사진전을 개최하여 어르신에게 추억과 자부심을 제공



기능회복 프로그램



의사소통 향상 미술치료

어르신 팀장께서 팀원들과 소통하며 미술작품을 완성시키는 미술치료를 진행하여 어르신들의 의사소통 능력이 향상되었고 관계가 개선됨.



우울완화 원예치료

식물을 함께 재배하고 수확하며 소통하는 시간을 가져, 참가하신 어르신들께서 원예치료 종료 후 우울증세가 완화되었음.

여가(나들이) 프로그램



봄 나들이

관광버스 대여하여 일산 테마파크를 관광하며 어르신들에게 다양한 즐거움을 제공함.
(사회적 거리두기 완화 시점)



가을 나들이

산림서비스이용권을 이용하여 설매재 휴양림과 연계하여 편안하고 즐거운 나들이 제공함
(사회적 거리두기 완화 시점)



쇼핑 나들이

어르신들의 직접 쇼핑에 대한 욕구와 외식에 대한 욕구를 해소하시는 시간을 보냄.
(사회적 거리두기 완화 시점)



외식 나들이

어르신들의 외식과 근교 나들이에 대한 욕구를 해소하시는 시간을 보냄. (사회적 거리두기 완화 시점)



여가활동 프로그램



대통령선거/지방선거

기표소를 원내에 설치하여 어르신들의 투표를
편하게 도와드리며 참정권 보장에 도움을 드림



송년회

혜명장터, 전체선물, 뷔페식을 제공하여 한 해의
마무리를 훈훈하고 즐겁게 보냄



명절

설, 추석 명절을 맞이하여 어르신들과 함께
차례를 지내고 민속놀이를 진행함.



체조

주5회 체조를 진행하여 어르신들의 신체활동과
혈액순환 증진에 도움을 드림.



레크레이션

주 1회 다양한 게임과 신체활동을 결합하여
즐겁게 운동하시는 시간을 제공하여 어르신들의
건강 유지도 도움을 드림



두뇌활동

주 1회 인지 저하 어르신들에게 두뇌활동을
촉진시키는 활동을 유도하여 노화를 늦추도록
도와드립니다



특성화 프로그램



버킷리스트 제주도 여행

어르신들의 소원을 조사하여 제주도 여행이
소원이신 분들과 함께
2박 3일 제주 여행을 진행함.



버킷리스트 바다 여행

어르신들의 소원을 조사하여 바다 여행이
소원이신 분들과 함께
1박 2일 영종도 여행을 진행함.

일상 케어 프로그램



개인위생케어

목욕, 이미용, 양치, 손발톱,
언더웨어 관리 등 위생 전반의
맞춤 서비스



세탁서비스

원내 세탁실 운영 및 외부
세탁업체의 협업을 통한 청결한
환경 유지



물품구매대행

주 1회 거동이 불편하시거나
원하시는 어르신들을 대상으로
물품을 구매대행해 드립니다.



상담/간담회

수시로 어르신들과 상담하고 정기적인 간담회로 욕구를
해소하고 불편한 점을 개선할 수 있도록 도와드립니다.



금천구의회



국제라이온스클럽



KIBA 사회공헌분과위원회



서울지방중소벤처기업청



서서울대학교



디자인앤



셋별어린이집



코카콜라



허브뱅크



물품 후원자

허*뱅크화웨이통, (**)디자인앤,
(*)장원리싸이클, 강*성, 강*수,
강*태, 강*푸드뱅크, 고*한,
궁*기지떡 부천점, 금*구의회,
금*구지역사회보장협의체,
금*구청, 금*구청복지정책과,
금*보건소, 금*자활후견기관,
금*푸드뱅크, 대*불교조계종 삼각산

도선사, 대*적십자사, 보*매법당,
보*장기요양센터, 복*장례문화원,
사*복지법인혜명복지원,
셋*어린이집,
서*시노인복지시설협회,
서*울생활과학교,
서*지방중소벤처기업청,
에*티비오제약,

열*인터네셔널, 주*회사
아이유포드, 청*노인복지센터,
청*종합사회복지관,
한*노인복지중앙, 허*뱅크화웨이통,
혜*보육원, 혜*지역아동센터,
홍*이젠

권*배	김*수	김*태	도*향	박*우	변*근	신*호	연*희	이*경	이*칠	장*원	표*택
권*욱	김*엽	김*학	문*자	박*호	서*국	신*희	오*민	이*신	이*희	정*섭	한*실
권*인	김*영	김*현	문*호	박*환	서*선	안*지	오*섭	이*애	임*우	정*정	한*원
김*대	김*우	김*환	박*국	박*후	성*자	양*금	오*연	이*열	장*성	정*주	허*진
김*목	김*진	김*희	박*분	백*사	신*범	양*남	윤*빈	이*욱	장*운	최*섭	
김*미	김*철	남*욱	박*영	백*자	신*섭	양*철	정*숙	이*의	장*웅	큰*무	

금품 후원자

(주)와*투어	120,000	박*영	1,200,000	양*선	120,000	정*용	70,000
구*	80,000	박*우	1,056,460	양*승	360,000	정*인	100,000
구*관	900,000	박*원	2,500,000	양*연	120,000	조*미	100,000
구*근	1,100,000	박*정	600,000	양*진	120,000	조*용	120,000
구*미	1,200,000	박*희	50,000	양*호	120,000	채*석	300,000
구*수	550,000	배*레	20,000	유*근	13,038,568	채*진	50,000
국*혜	50,000	배*희	5,000,000	유*민	120,000	채*진	50,000
권*훈	100,000	백*사	1,000,000	윤*순	390,000	최*	7,006,790
김*	50,000	백*자	260,000	윤*일	70,000	최*규	330,000
김*기	50,000	백*정	50,000	이*구,이주환	50,000	최*기	120,000
김*길	40,000	백*현	80,000	이*민	50,000	최*신	40,000
김*숙	100,000	보*사	500,000	이*범	120,000	최*진	50,000
김*숙	50,000	서*	140,000	이*선	50,000	하*숙	120,000
김*순	30,000	서*	140,000	이*순	50,000	하*요양원	100,000
김*순(이세일)	300,000	서*	140,000	이*연	50,000	한*미	2,000,000
김*연	700,000	서*시설공단	500,000	이*연(우리)	20,000	한*욱	20,000
김*영	100,000	서*원	200,000	이*영	50,000	한*택	1,200,000
김*용	100,000	섭*의집	500,000	이*욱	1,000,000	한*화	240,000
김*자	1,000,000	성*자	50,000	이*인	120,000	허*자	120,000
김*호	40,000	송*	1,000,000	이*자	360,000	홍*의	350,000
김*훈	50,000	송*영	50,000	이*준	120,000	황*순	60,000
남*실버요양원	100,000	송*희	130,000	이*진	60,000	황*욱	60,000
녹*자요양병원	100,000	신*자	5,809,730	이*춘	465,657	홍*량	630,000
대*성모병원	300,000	신*호	100,000	이*호	70,000	이*희(삼기산업사)	240,000
류*선	110,000	실*한방병원	500,000	이*홍	600,000	희*병원	300,000
류*희	50,000	심*희	120,000	임*수	550,000	주*회사 아이유포드	1,000,000
문*화	50,000	아*다운동행	25,350,000	임*현	150,000	의*법인 어울림의료재단	300,000
민*영	60,000	안*주	1,600,000	장*라	50,000	정성요양병원	
박*수	360,000	양*금	50,000	장*란	100,000		
박*숙	50,000	양*남	600,000	장*준	1,000,000		

2022결산서

2022결산서

단위 : 원)

세입		세출	
과목	결산액	과목	결산액
입소자부담금수입	48,617,570	사무비	1,235,838,322
보조금수입	1,475,943,530	재산조성비	47,319,890
후원금수입	91,801,595	사업비	298,799,089
법인전입금	18,000,000	잡지출	0
전년도이월금	110,247,577	예비비및기타	22,561,170
잡수입	23,137,890	차기이월금액	163,229,691
합계	1,767,748,162	합계	1,767,748,162

2023예산서

단위 : 원)

세입		세출	
과목	예산액	과목	예산액
입소자부담금수입	42,949,600	사무비	1,369,627,360
보조금수입	1,622,798,253	재산조성비	73,532,000
후원금수입	53,000,000	사업비	378,131,000
법인전입금	12,000,000	잡지출	500,000
전년도이월금	163,229,691	예비비및기타	98,107,184
잡수입	25,920,000		
합계	1,919,897,544	합계	1,919,897,544

2022년 후원금 수입·지출내역

단위 : 원)

수입		지출	
과목	금액	과목	금액
전기이월금	35,979,107	사무비	5,563,902
지정후원금	43,099,730	시설비	27,311,720
비지정후원금	48,701,865	사업비	15,591,855
잡수입	41,597	차기이월금	79,354,822
합계	127,822,299	합계	127,822,299

후원금 자동이체 CMS 동의서

☐ 신규, ☐ 변경, ☐ 해지

후원 기관

기관명	혜명양로원	대표자	채명석
고유등록번호	119-82-62887	연락처	02-802-6765
기부 내용	<input type="checkbox"/> 비지정후원금 <input type="checkbox"/> 지정후원금()		

후원금 자동이체 약속 사항

후원 신청인	출금일
후원 금액	<input type="checkbox"/> 10,000원 <input type="checkbox"/> 20,000원 <input type="checkbox"/> 30,000원 외 기타(원)
후원 동의 거래은행	<input type="checkbox"/> 국민 <input type="checkbox"/> 농협 <input type="checkbox"/> 우리 <input type="checkbox"/> 신한 <input type="checkbox"/> 하나 <input type="checkbox"/> SC <input type="checkbox"/> 기업 <input type="checkbox"/> 외환 <input type="checkbox"/> 씨티 <input type="checkbox"/> 새마을금고 <input type="checkbox"/> 우체국 <input type="checkbox"/> 부산 <input type="checkbox"/> 대구 <input type="checkbox"/> 경남 <input type="checkbox"/> 광주 <input type="checkbox"/> 전북 <input type="checkbox"/> 제주 <input type="checkbox"/> 수협 <input type="checkbox"/> 신한 <input type="checkbox"/> 동양증권 <input type="checkbox"/> 삼성증권
후원 자동이체 동의 계좌번호	
예금주명	예금주 주민번호
예금주와의 관계	<input type="checkbox"/> 본인 <input type="checkbox"/> 기타()
영수증 발급명의	예금주 휴대폰번호
	주소

금융거래정보 제공 및 개인정보의 수집·이용, 개인정보 제 3자(결제기관) 제공을 동의하며 상기와 같이 출금이체 거래를 신청합니다.
본 신청과 관련하여 본인은 금융거래정보를 출금이체를 신규 신청하는 때로부터 해지 신청할 때까지 상기 수납기관에 제공하는 것에 대하여 「금융실명거래 및 비밀보장에 관한 법률」의 규정에 따라 동의합니다.

개인정보 및 고유식별정보 수집 및 이용 동의

- ✓ 수집 및 이용목적: 자동이체(CMS)를 통한 요금 수납, 후원자 연말정산 편의를 위한 국세청 연말정산간소화 서비스로의 정보제공
- ✓ 수집항목-개인정보: 성명, 전화번호, 휴대전화번호, 신청계좌 거래은행명, 출금계좌번호 / 고유식별정보: 주민등록번호
- ✓ 보유 및 이용기간: 수집, 이용 동의일 부터 자동이체 종료일(해지일)까지
- ✓ 신청자는 개인정보 및 고유식별정보 수집 및 이용을 거부할 수 있습니다. 단, 거부 시 자동이체 신청이 처리되지 않습니다.

개인정보 | ☐ 동의함 / ☐ 동의하지 않음

개인정보 및 고유식별정보 수집 및 이용 동의

- ✓ 개인정보를 제공받는 자: 효성에프엠에서(주), 사회복지시설정보시스템, 국세청 간소화서비스
- ✓ 개인정보를 제공받는 자의 개인정보 이용 목적: 자동이체서비스 제공 및 출금동의 확인, 출금이체 신규등록 및 해지사실 통지, 기부금영수증발행(사회복지시설정보시스템 등록 및 국세청 간소화서비스 제공)
- ✓ 제공하는 개인정보의 항목: 거래은행명, 계좌번호, 주민등록번호, 휴대전화번호
- ✓ 개인정보를 제공받는 자의 개인정보 보유 및 이용기간 동의일부터 자동출금이체 종료일(해지일)까지. 단, 관련 법령에 의거 일정기간 동안 보관
- ✓ 신청자는 개인정보에 대해 수납업체가 효성에프엠에서(주), 사회복지정보시스템, 국세청 간소화서비스에 제공하는 것을 거부할 수 있습니다. 단, 거부 시 자동이체 신청이 처리되지 않습니다.

제3자 개인정보 제공에 동의 합니다 | ☐ 동의함 / ☐ 동의하지 않음

20 년 월 일

신청인 (인 또는 서명)

(신청인과 예금주가 다를 경우) 예금주 (인 또는 서명)

1. 신청인과 예금주가 다를 경우 반드시 예금주의 별도 도장 또는 서명을 받아야 합니다.
2. 인감 또는 서명은 출금통장의 사용인감 또는 서명을 사용해야 합니다.
3. 신청인이 법인사업자의 경우, 개인정보 및 고유식별정보 수집의 이용동의와 개인정보 제3자 제공 동의를 표기하지 않으셔도 됩니다.

* 작성한 신청서는 사진으로 찍어 메일(rhddid2@hanmail.net) 및 팩스(02-892-2068)로 보내주세요. 문의 02-802-6765

